



## Rapporto di Prova # 2026-473/EXT/HPLC

### Informazioni fornite dal committente

Nome del Campione: NGI-086 L:B30918202200001  
Matrice: Materiale vegetale  
Prodotto: Resina

### Informazioni del laboratorio

Data accettazione: 06/02/2026  
Data inizio prove: 06/02/2026  
Campionamento: Campione consegnato dal cliente  
ID Campione: H060226481/EXT

### Dati del cliente

GENESI Distribution srl  
Via Pietro Giardini 476/N Modena  
P.IVA 04112530367

Analita	Risultato	UM	LOQ	Risultato (mg/g)	Incertezza di misura
CBDV (Cas: 24274-48-4)	0,43	%(m/m)	0,02	4,3	
CBDA (Cas: 1244-58-2)	0,15	%(m/m)	0,033	1,5	
CBGA (Cas: 25555-57-1)	0,87	%(m/m)	0,035	8,7	
CBG (Cas: 25654-31-3)	0,23	%(m/m)	0,018	2,3	
CBD (Cas: 13956-29-1)	62,37	%(m/m)	0,015	623,7	
THCV (Cas: 31262-37-0)	< LOQ	%(m/m)	0,02	< LOQ	
CBN (Cas: 521-35-7)	0,47	%(m/m)	0,02	4,7	
Delta 9-THC (Cas: 1972-08-3)	0,08	%(m/m)	0,028	0,8	
CBC (Cas:20675-51-8)	0,44	%(m/m)	0,017	4,4	
THCA (Cas: 23978-85-0)	< LOQ	%(m/m)	0,02	< LOQ	
<b>CBD TOTALE</b>	<b>62,50</b>	<b>%(m/m)</b>	<b>0,02</b>	<b>625</b>	
<b>CBG TOTALE</b>	<b>0,99</b>	<b>%(m/m)</b>	<b>0,02</b>	<b>9,9</b>	
<b>THC TOTALE</b>	<b>0,08</b>	<b>%(m/m)</b>	<b>0,02</b>	<b>0,8</b>	
UMIDITA' TOTALE	4,65	%	0,05	46,5	

%(m/m) = (Massa dell'analita/Massa del prodotto tal quale)  
NR Non rilevato  
LOD Limite di rilevabilità  
LOQ Limite di quantificazione  
<LOQ Inferiore al limite di quantificazione

IST01 REV03 2022 (HPLC)  
IST16 REV02 2022 (Termogravimetria)

I cannabinoidi totali vengono calcolati utilizzando le seguenti formule per calcolare la perdita del gruppo carbossilico durante la decarbossilazione  
THC TOTALE = THC + (THCA \* 0,877)  
CBD TOTALE = CBD + (CBDA \* 0,877)  
CBG TOTALE = CBG + (CBGA \* 0,877)

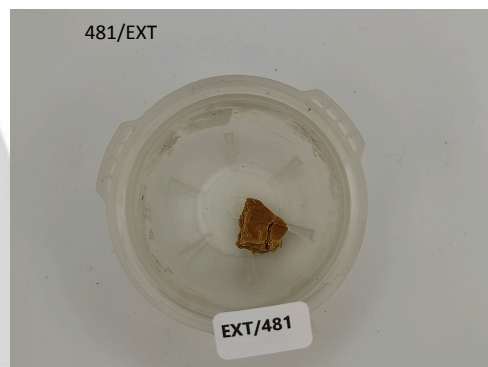

Fine del Rapporto di Prova # Rapporto di Prova # 2026-473/EXT/HPLC

Data fine prova: 09/02/2026  
Data di emissione: 09/02/2026

Firmato da:  
De Rossi Davide  
Responsabile del Laboratorio



I risultati riportati nel Rapporto di Prova, si riferiscono unicamente al campione effettivamente sottoposto a prova, così come ricevuto. Il Laboratorio declina ogni responsabilità sulle modalità di esecuzione del campionamento, del trasporto e della conservazione dei campioni fino alla consegna, se effettuato a cura del committente. Il Laboratorio si assume la responsabilità delle informazioni e dei dati presenti nel rapporto di prova, con l'esclusione di quanto dichiarato dal committente. Questo RdP può essere riprodotto solo in forma completa: se non completo, è ammesso solo dopo autorizzazione scritta del Responsabile del Laboratorio. Copia del presente Rapporto di Prova e dei documenti ad esso collegati vengono conservati per 4 anni. Il laboratorio declina la responsabilità di tutte le informazioni fornite dal cliente che possano influenzare la validità dei risultati.  
Rapporto di Prova firmato digitalmente e conforme ai sensi dell'art. 23 DLgs 7 marzo 2005 n°82 CAD e successive modifiche ed integrazioni.